

TransFollow

eCMR



Beurtvaartadres

exclusief distributeur van TransFollow



Geschiedenis & Organisatie



Beurtvaartadres

exclusief distributeur van TransFollow





Beurtvaartadres

exclusief distributeur van TransFollow



e:ofenedex



Beurtvaartadres

exclusief distributeur van TransFollow



Exclusieve distributeur van Trans**Follow**

RU



Trans**Follow**

Wat is TransFollow?



Beurtvaartadres
exclusief distributeur van TransFollow





- App is beschikbaar op Android voor chauffeur
- Portaal toegankelijk via www.portal.transfollow.com
- Developersguide vrij toegankelijk via <https://developer.transfollow.com>
- Public API is beschikbaar in testomgeving



De Verlader

- Maakt een account aan op <https://portal.transfollow.com>
- Realiseert een koppeling in zijn WMS/ERP pakket
- Installeert de app uit de Google Play store



De Vervoerder



- Maakt een account aan op <https://portal.transfollow.com>
- Realiseert een koppeling in zijn TMS pakket
- Integreert TransFollow in mobiele boordcomputer of op telefoon/tablet

Optioneel

- Men realiseert geen systeemkoppelingen en dient vrachtbrieven web-based in
- Men maakt gebruik van het TF portal als archief



De klant wil werken met TransFollow

- Maakt een account aan op <https://portal.transfollow.com>
- Installeert de app uit de Google Play store



De klant wil (nog) niet werken met TransFollow

- Tekent af op device van de vervoerder
- Krijgt op zijn e-mail adres de digitale vrachtbrief binnen



PDF Tonen

Vrachtbrief ingediend door
Paul Knoop

Bekijk PDF

Toon alle velden

Referentie: PrintCMRsoftwareVersionNumber
Created by PrintCMR version 15.1v9 ontw

Let op: bovenstaande informatie is geen onderdeel van de vrachtbrief. Aan bovenstaande informatie kunnen geen rechten worden ontleend.

00000018939 **AVC-2002**

Aangemaakt in Nootdorp
op 02-05-17 00:00 GMT+02:00 (dd-MM-yy HH:mm)

Afzender
V.V. Verlader

Plaats in ontvangstname
V.V. Verlader

Overeengekomen ophaaldatum
02-05-17

Ontvanger
Ontvanger

00000018939 page 2 of 3

FRANCAIS
LETTERE DE VECTURE
1. Expéditeur (nom, adresse, pays)
2. Destinataire (nom, adresse, pays)
3. Lieu prévu pour l'arrivée de la marchandise (lieu, pays)
4. Lieu et date de la prise en charge de la marchandise (lieu, pays, date)
5. Documents annexés
6. Marques et numéros
7. Nature de colis
8. Mode d'emballage
9. Nature de la marchandise
10. No statistique
11. Poids brut en kg
12. Cubage en m³
13. Instructions de l'expéditeur
14. Prescriptions d'affranchissement
15. Remarque(s)
16. Transporteur (nom, adresse, pays)
17. Transporteur successif (nom, adresse, pays)
18. Réserve(s) et observations du transporteur
19. Conventions particulières
20. (a) A payer par
(b) Caratères
(c) Monnaie
(d) Descriptions
(e) Prix de transport +
(f) Frais divers +
(g) Saldo =
(h) Suppléments +
(i) Frais accessoires +
(j) TOTAL =
21. Expéditeur en... en... de...
22. Signature et timbre de l'expéditeur
23. Signature et timbre du transporteur
24. Signature et timbre du destinataire

DEUTSCH
FRACHTBRIEF
1. Absender (Name, Anschrift, Land)
2. Empfänger (Name, Anschrift, Land)
3. Anlieferort (Ort, Land)
4. Ort und Tag des Übernahme der Güter (Ort, Land, Datum)
5. Begleitende Dokumente
6. Kennzeichen und Nummern
7. Anzahl der Packstücke
8. Art der Verpackung
9. Beschreibung des Gutes
10. Statistisches
11. Bruttogewicht in kg
12. Umfang in m³
13. Anweisungen des Absenders
14. Frachtkostenmessungen
15. Bemerkungen
16. Frachtkosten
17. Nachfrachter (Name, Anschrift, Land)
18. Nachfrachter (Name, Anschrift, Land)
19. Vorbehalte und Bemerkungen des Frachtkosten
20. (a) Zu zahlen von
(b) Abwender
(c) Währung
(d) Empfänger
(e) Frachtkosten +
(f) Erläuterungen +
(g) Zehnerbrüche +
(h) Zuschläge +
(i) Nebengebühren +
(j) GESAMTBETRAG +
21. Ausfertigung in... am...
22. Unterschrift und Stempel des Absenders
23. Unterschrift und Stempel des Frachtkosten
24. Unterschrift und Stempel des Empfängers

ITALIANO
LETTERA DI VETTURA INTERNAZIONALE
1. Mittelen (nome, indirizzo, paese)
2. Destinataro (nome, indirizzo, paese)
3. Luogo previsto per la consegna della merce (città, paese)
4. Luogo e data del ritiro della merce (città, paese, data)
5. Documenti allegati
6. Marche e numeri
7. Tipo di imballaggio
8. Natura della merce
9. Numero statistico
10. Natura della merce
11. Peso lordo in kg
12. Volume in m³
13. Istruzioni del mittente
14. Istruzioni e affrancamenti
15. Note
16. Mittente (nome, indirizzo, paese)
17. Trasportatore successivo (nome, indirizzo, paese)
18. Disposizioni e osservazioni del trasportatore
19. Accordi particolari
20. (a) Carico di
(b) Caratteristiche
(c) Valuta
(d) Prezzo di trasporto +
(e) Riscuoti +
(f) Supplementi +
(g) Spese accessorie +
(h) TOTALE =
21. Redatto in... il...
22. Firma e timbro del mittente
23. Firma e timbro del trasportatore
24. Firma e timbro del destinatario

00000018939 page 3 of 3



Opmerking + Foto toevoegen

000000018939 **AVC-2002**

Aangemaakt in Nootdorp
op 02-05-17 00:00 GMT+02:00 (dd-MM-yy HH:mm)

Afzender ▼
V.V. Verlader

Plaats in ontvangstname ▼
V.V. Verlader

Overeengekomen ophaaldatum
02-05-17

Ontvanger ▼
Ontvanger

Plaats van aflevering ▼
Ontvanger

Goederen, colli en gewicht
1 artikelen

TransFollow

000000018939 **AVC-2002**

Bijlagen
Druk op de paperclip om bijlagen toe te voegen.

Voeg een foto of PDF toe.

Camera Documenten



Aftekenen in TransFollow

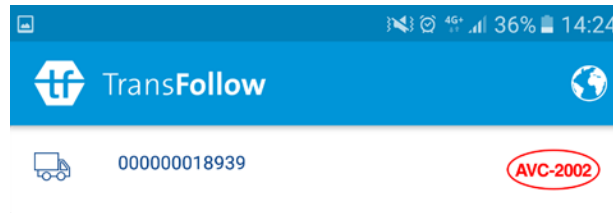

ALTERNATIEVE AFTEKENMETHODEN

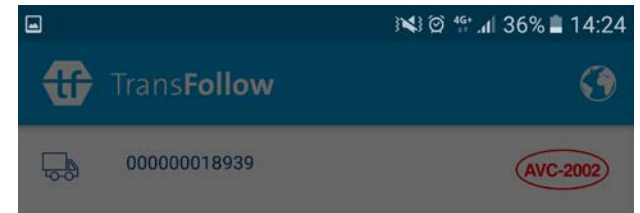

ALTERNATIEVE AFTEKENMETHODEN



Aftekenen in TransFollow Sign on Glass



Public API



developer.transfollow.com

Beurtvaartadres

exclusief distributeur van TransFollow



Ontwikkelingen

- Gestructureerde artikelgegevens
- Gestructureerde emballage gegevens
- Bloktijden zijn toegevoegd
- Truck en trailer kentekens zijn toegevoegd

Public API



developer.transfollow.com

Beurtvaartadres

exclusief distributeur van TransFollow



Gestructureerde emballage gegevens

6 Marks and Numbers	7 Number of packages	8 Method of packaging	9 The nature of the goods	10 Statistical number		
Goods						
Name	SSCC Code	Number of Packages	Internal Code	BAN Code	Method of Packaging	Nature of Goods
Returnable Transport Items						
Name	SSCC Code	Number of Packages	Internal Code	GS1 Code	Quality	
> CC Container		1	CC		GOOD	
> CC blad		0	CCB		GOOD	
> Lemkes Shelves		0	CCL		GOOD	
> CC Staander		4	CCS		GOOD	
> CC Opzet ijzer 33		0	CCX		GOOD	

Partners en gebruikers



Beurtvaartadres

exclusief distributeur van TransFollow



(ICT)-Partners

Beurtvaartadres

exclusief distributeur van TransFollow

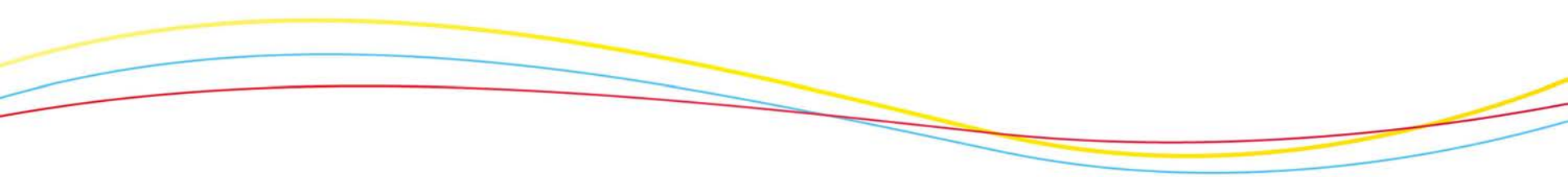

Silo transport => Rotterdam

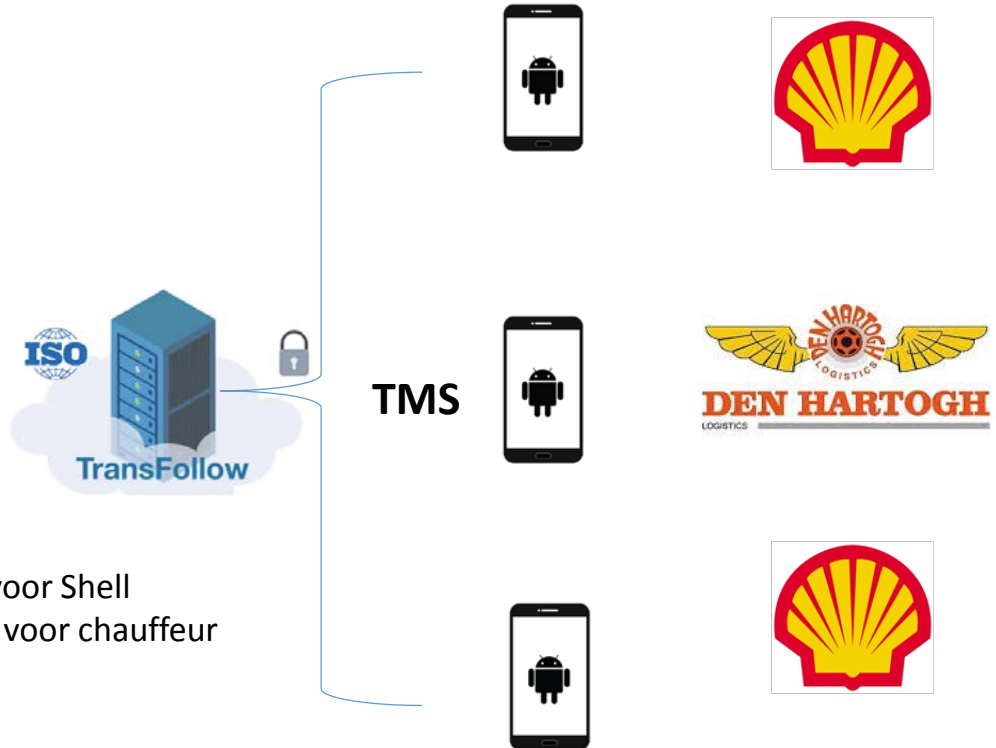

- Den Hartogh heeft een digitaal leverbewijs voor Shell
- Geen papieren administratieve handelingen voor chauffeur
- Planning kan efficiënter ingericht worden

Meel transport=> Rotterdam

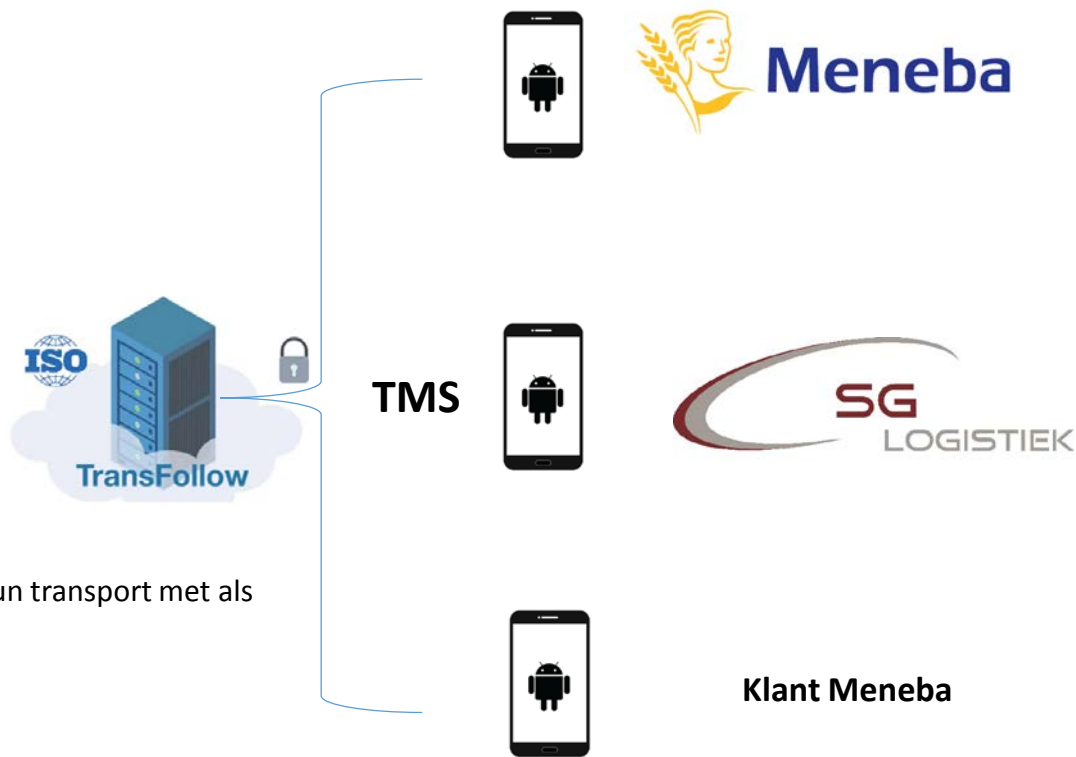

- Gedetailleerde informatie over de kwaliteit van hun transport met als gevolg verbeterde dienstverlening;
- Een besparing in tijd en handling



Flesglas Moerdijk => Zoeterwoude

Beurtvaartadres

exclusief distributeur van TransFollow

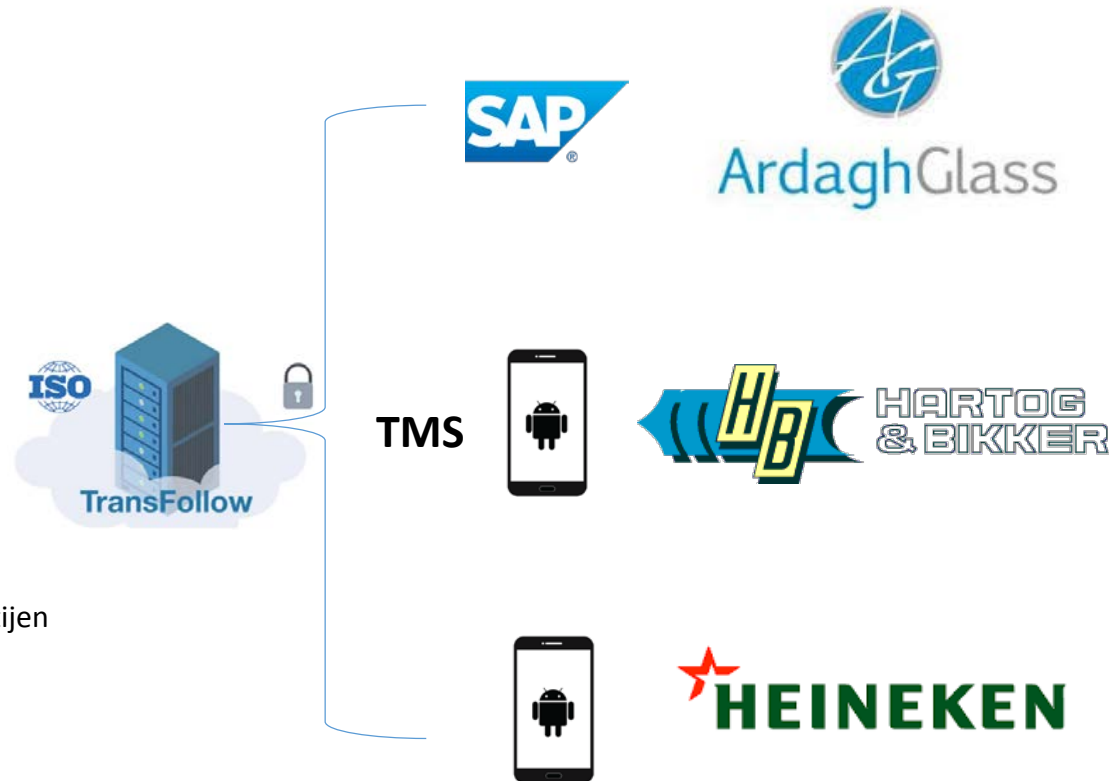

- Inzicht in de zendingen voor alle aangesloten partijen
- Papierloze afhandelingen van de zendingen

Planten transport=> Honselersdijk

Beurtvaartadres

exclusief distributeur van TransFollow

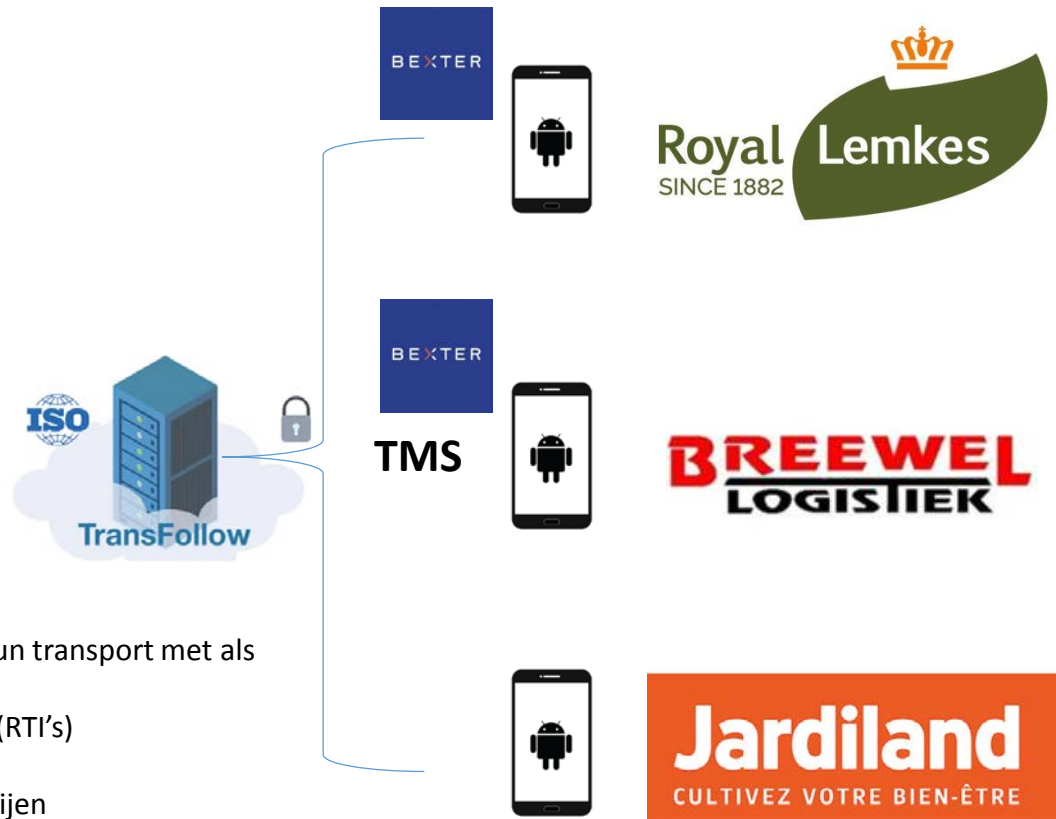

- Gedetailleerde informatie over de kwaliteit van hun transport met als gevolg verbeterde dienstverlening;
- Automatische verwerking returnable trade items (RTI's)
- Een besparing in tijd en handling
- Inzicht in de zendingen voor alle aangesloten partijen

Kickstart trajecten 2018

Beurtvaartadres

exclusief distributeur van TransFollow



HAMIPLANT



WE BRING VITALITY

Jasper van der Klaauw
Manager Operations

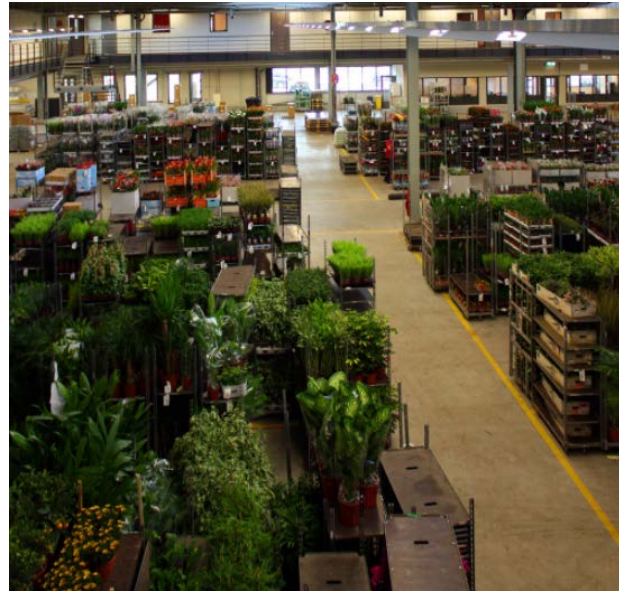

Hamiplant 2017

- 170 FTE
- Kamer- en tuinplanten, bloemen, hardware
- Afzet in heel Europa
- Sourcing in Nederland, Duitsland, Denemarken, België, Italië, Spanje
- Onderdeel van de Dutch Flower Group

Karakteristieken

- 2000 klanten
- 600 leveranciers
- 30.000 artikelen
- 250.000 karren per jaar
- 60.000 verkooporders per jaar
- 1.3 miljoen planten per week

Gebruik CMR door organisatie

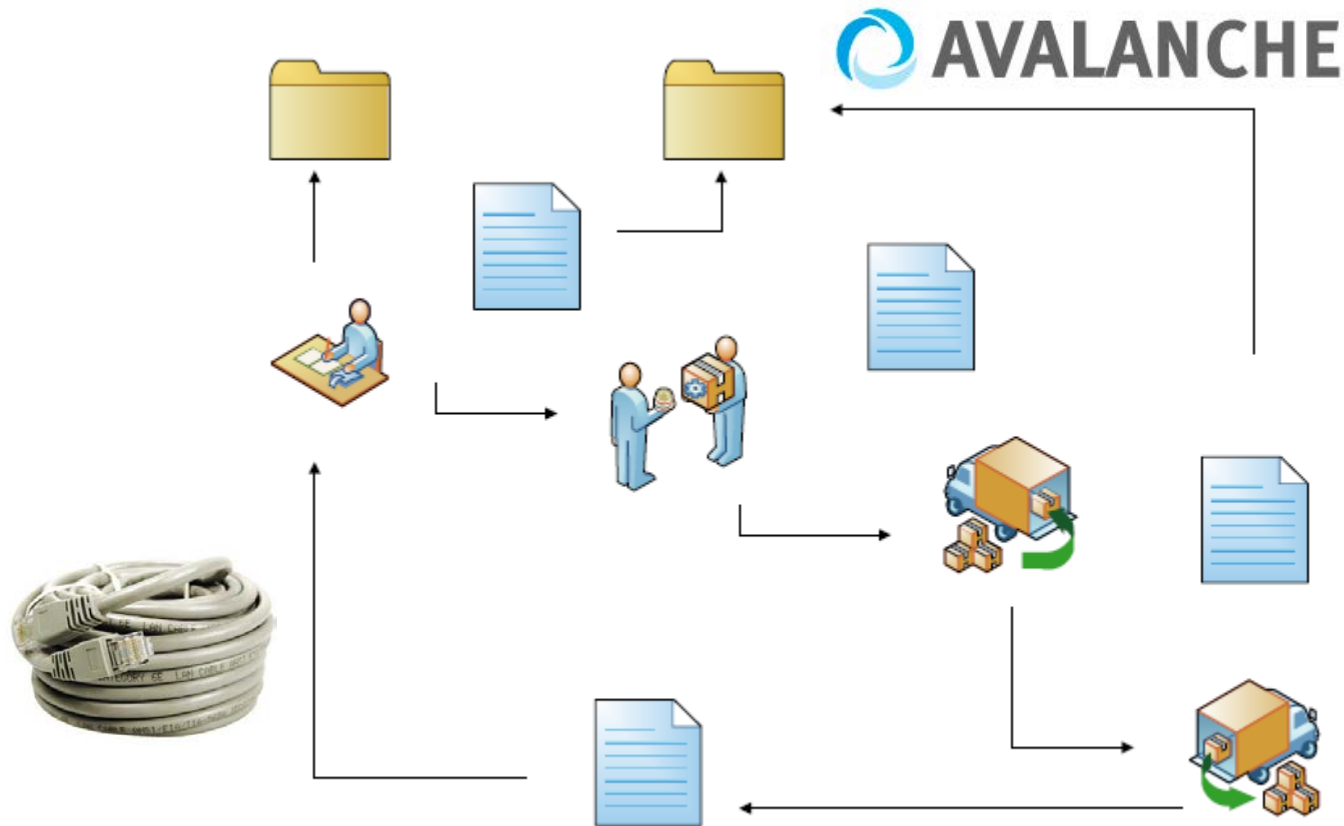

Eerste Pilot

Hamiplant experimenteert met e-CMR

Elektronische vrachtbrief gaat zorgen voor miljoenenbesparing

De Nederlandse bloemen en planten gaan de hele wereld over. Voor het vervoer wordt veelal gebruik gemaakt van papieren vrachtbrieven. Maar er is een nieuwe ontwikkeling: de elektronische vrachtbrief e-CMR.

Gebruik daarvan kan alleen al in Nederland 180 miljoen euro per jaar aan administratieve lasten besparen. Deze week vindt de premiere plaats met de verzending door exporteur Hamiplant van planten van Nederland naar Tsjechoï via e-CMR. De eerste lading is inmiddels aangekomen.



Nieuws
Mandersloot gebruikt e-CMR voor sierteeltransport naar Tsjechoï
 28 maart 2017 | 574 keer bekeken
 De Nederlandse transporteur Mandersloot gebruikt deze week voor het eerst een elektronische vrachtbrief, de e-CMR, voor een transport naar Tsjechoï.



Nederlandse bloemen en planten worden heel wereldwijd verspreid. Daarvoor wordt veelal gebruik gemaakt van papieren vrachtbrieven. Maar er is een nieuwe ontwikkeling: de elektronische vrachtbrief, de e-CMR. Gebruik daarvan kan alleen al in Nederland 180 miljoen euro per jaar aan administratieve lasten besparen. Maar in de andere landen van de wereld is het nog niet altijd mogelijk ermee te werken. Deze week vindt de premiere plaats met de verzending door exporteur Hamiplant van Nederland naar Tsjechoï via e-CMR. De eerste lading is inmiddels aangekomen.

Hamiplant levert transporteur Mandersloot deze week trolleys met planten af bij de bouwmarkten voor zien van e-CMR. Het bedrijf Hamiplant is een van de grootste exporteurs van kamer- en tuinplanten. Jasper van der Klauw, verantwoordelijk voor Hamiplant, ziet veel voordelen in digitaliseren van de logistieke keten. Het gebruik van e-CMR in combinatie met onze administratie kunnen we onze klanten sneller en efficiënter van informatie voorzien. Het gaat om efficiëntie opleveren in de hele keten: minder handwerk, minder papierwerk, meer overzicht. Door efficiëntie bij de planning zijn we ook duurzamer.

Elektronische vrachtbrief te gebruiken, op voorwaarde dat deze vrachtbrief voldoet aan het protocol op het CMR-verdrag en twee aan elkaar grenzende lidstaten het protocol hebben



Voortgang en toekomst

- Aanhaken vervoerders
- Aanhaken collega bedrijven
- Aanhaken klanten



Beurtvaartadres

exclusief distributeur van TransFollow

